

Descubrí la nueva
forma de olvidarte
de la depilación

LightSheer® DUET™

- ¿Qué es el LightSheer Duet?
- ¿Porqué el Light Sheer Duet es ideal?
- ¿Qué diferencia tiene con respecto a los demás sistemas de depilación?
- ¿Dónde puedo hacerme el tratamiento?

Senti la Belleza

www.sentilabelleza.com



Tecnoimagen

10 años

www.tecnoimagen.com.ar



Lo nuevo en depilación láser LightSheer DUET

La nueva tecnología para depilación láser llega a la Argentina, con un sistema de vacío asistido y un aplicador de gran tamaño que permite tratar de manera rápida, cómoda y efectiva, haciendo redituable la depilación láser.

LightSheer DUET es la nueva tecnología láser aprobada por la FDA para depilación. Es segura, indolora y de pocas sesiones. No insume mucho tiempo y permite inmediatamente retomar a las actividades diarias. Es la forma más efectiva para depilación permanente que cuida además la salud de la piel, tanto de hombres como de mujeres.

En cada sesión de LightSheer DUET se eliminan el 99.9% de los pelos que se encuentran en la etapa de crecimiento activo. Después de las sesiones pueden aparecer pelos nuevos, pero éstos son aquellos que durante la depilación se encontraban en la fase de reposo. Los pelos en fase de crecimiento activo quedan completamente destruidos por el láser y se caen solos. Los pelos en fase de reposo serán eliminados en las futuras sesiones.

¿Cómo actúa el LightSheer DUET?

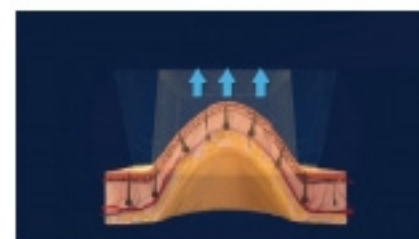

La tecnología asistida de vacío succiona la piel dentro del aplicador. Así, la piel siente la presión del vacío en lugar de sentir la emisión del láser.

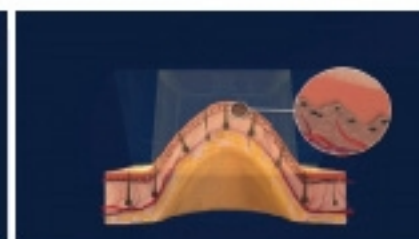

La piel se afina al ser estrada. La densidad de los melanocitos de la piel disminuye. Menos energía es absorbida por la epidermis y más por el vello.

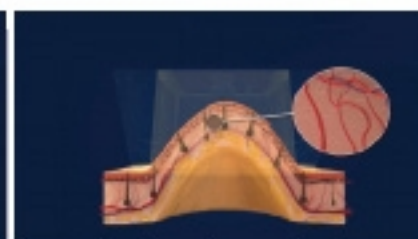

La presión de vacío comprime temporalmente los tejidos y los vasos circundantes.

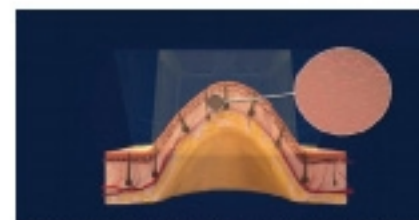

También la sangre es temporalmente desplazada. Así menos energía será absorbida por la oxihemoglobina.

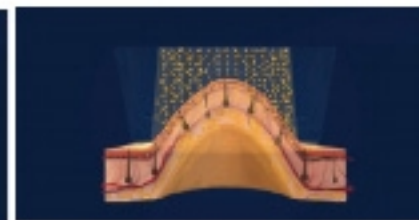

La energía va selectivamente a la melanina del pelo que absorbe directamente esta energía luminica.



La energía se acumula en el folículo piloso. El exceso de calor lo daña e imposibilita su posterior crecimiento.

¿Cómo funciona?

"Este sistema actúa por fototermólisis selectiva, es decir, elimina el folículo piloso sin afectar las estructuras vecinas. El láser trabaja mediante pulsos de luz que son absorbidos selectivamente por la melanina presente en cada pelo y transformada en calor. Esta energía quema el folículo piloso y pulveriza el pelo al instante", indica el Dr. Mario Fuks, Especialista en Dermatología y Director médico M&D Dermoestetika.

Light Sheer DUET es el único sistema del mundo que combina láser con sistema de vacío. El sistema de vacío asistido permite que la cantidad de calor absorbida por el pelo sea la máxima posible, disminuyendo el dolor dado que no se necesita tanta energía del láser para eliminar el vello.

"La tecnología de vacío asistido y su gran spot hacen la depilación rápida y cómoda, sin necesidad de anestésicos tópicos ni geles. El cabezal permite optimizar la energía que se

entrega, focalizándola en el bulbo piloso y permitiendo la destrucción del mismo", sostiene el Dr. Ezequiel Chouela, médico dermatólogo del Departamento de Medicina,

Sección Dermatología del CEMIC. Para la Dra. Griselda Seleme, Cirujana Plástica, especialista en estética y Directora de Estética

Seleme "El procedimiento combinado reduce los tiempos de tratamiento en un 75% gracias al cabezal de 22 x 35, el mayor de este tipo y se convierte en un tratamiento ideal para grandes superficies corporales como piernas, espalda y torsos, con una reducción media del tiempo de aplicación total del tratamiento."

Dr. Mario Fuks: www.dermoestetika.com.ar
Dr. Ezequiel Chouela: www.ezequielchouela.com.ar
Dra. Griselda Seleme: www.gseleme.com.ar

Zonas a tratar

Mujeres

- Rostro
- Mentón
- Brazos
- Piernas
- Caxado
- Axilas

Hombres

- Pecho
- Espalda
- Cuello

Ventajas

- Se puede usar en verano
- Indoloro
- Menor número de sesiones: entre 3 y 6 vs. las 8 a 10 de otros equipos.
- El paciente se rasura el mismo día de la sesión
- Rápido: depila zonas como las piernas, la espalda o el pecho en 15 minutos (los otros sistemas alrededor de 40).
- Para todo tipo de piel, incluso las oscuras o bronceadas.

Historia de la depilación

La historia de la depilación con láser nació a principios de los 70, un investigador que estaba probando diferentes ondas de láser expuso su brazo de forma accidental al haz de luz, y advirtió cómo el vello del brazo desaparecía, aunque sin afectar la piel. No obstante, la tecnología de la depilación láser estaba en los años setenta aún dando sus primeros pasos y los equipos tenían ciertos inconvenientes: entre otros, las pieles muy sensibles resultaban sobreexpuestas, se producían enrojecimientos, ampollas e inflamaciones.

Recién en 1994 el Dr. Rox Anderson junto al Dr. Grossman utilizaron por primera vez el láser de rubí para depilación. El principio de acción utilizado se lo llamó fototermólisis selectiva que consiste en la absorción de luz de forma selectiva por la melanina presente en el pelo. Ésta absorbe el calor del láser, causando la destrucción del pelo por efecto térmico, sin dañar el tejido circundante.

Hoy los tratamientos evolucionaron hacia formas menos dolorosas y más rápidas. Los especialistas sostienen que **LightSheer DUET**, procedimiento que combina el láser de diodo con el sistema de succión, ha alcanzado el estándar de oro de la depilación permanente.



Aplicación de LightSheer DUET

Lo que necesitas saber

¿Qué es el sistema LightSheer DUET?

Es un láser de diodo de última generación, probado y avalado científicamente por la FDA, para eliminar el vello no deseado, de manera fácil, rápida y permanente.

¿Qué zonas se puede tratar?

Con LightSheer DUET se puede acabar prácticamente con todo tipo de vello de cualquier zona del cuerpo «siempre que éste tenga pigmento». Se puede utilizar para rostro, barbilla, brazos, piernas, cavado, axilas, pecho y espalda.

¿Cómo actúa el láser LightSheer DUET?

Actúa por fototermólisis selectiva: eliminando el folículo piloso, sin afectar las estructuras vecinas. El láser trabaja mediante pulsos de luz que son absorbidos selectivamente por la melanina presente en cada pelo. Light Sheer DUET es el único sistema del mercado que combina láser con sistema de vacío para mejorar la eficacia del láser al mismo tiempo que disminuye el dolor.

¿Duele?

Su novedoso sistema de vacío asistido permite disminuir drásticamente las molestias, haciéndolo prácticamente indoloro.

¿Quién puede someterse al tratamiento con LightSheer?

Tanto hombres como mujeres pueden depilarse de forma cómoda y rápida con LightSheer DUET ya que se puede aplicar sobre todo tipo de pieles, incluso sobre pieles oscuras o bronceadas.

¿Elimina el LightSheer todos los pelos de una vez?

En cada procedimiento se eliminan el 99.9% de los pelos que se encuentran en la etapa de crecimiento activo.

¿Cuánto tarda una sesión?

El Light Sheer DUET es el sistema de depilación más rápido del mercado dado que cuenta con un cabezal mucho más grande, para abarcar zonas del cuerpo más grandes en menor tiempo.

¿Cuántas sesiones se requieren?

El tratamiento con LightSheer DUET requiere en promedio de 5 sesiones. Igualmente el profesional indicará a cada paciente lo que se requiere en cada caso.

¿En qué época del año puedo realizarlo?

En cualquier época, incluso verano.